



T.C.
KAHRAMANMARAŞ SÜTÇÜ İMAM ÜNİVERSİTESİ
Sosyal Bilimler Enstitüsü Müdürlüğü



- ❖ Üniversitemiz Sosyal Bilimler Enstitüsü 1992 yılında kurulmuştur.
- ❖ Enstitümüz, kamu-özel sektör kuruluşlarının, ulusal-uluslararası bilim çevrelerinin gereksinim duyduğu araştırmacı ve nitelikli elemanları yetiştirmek vizyonuna uygun olarak eğitim, öğrenim ve araştırma ortamını oluşturmayı, sosyal bilimler alanında araştırma olanaklarını genç araştırmacılara sunmayı hedeflemektedir.
- ❖ Bu amaca hizmet etmek üzere enstitümüz bünyesinde; 3 akademik idareci ve 7 idari işler personeli bulunmaktadır.

Enstitümüzün Eğitim-Öğretim Hizmeti Sunan Ana Bilim Dalları

Enstitümüz 22 ana bilim dalı üzerinden 73 programda aktif olarak eğitim-öğretim hizmeti sunmaktadır. İlgili ana bilim dalları ve program bilgileri aşağıdadır.

Tablo 1. Ana Bilim Dalları

S.N.	Ana Bilim Dalı	Program Türü	Program Dili
1	İktisat	Tezli YL, Tezsiz YL, Doktora	Türkçe
2	İşletme	Tezli YL, Tezsiz YL, Doktora	Türkçe
3	Kamu Yönetimi	Tezli YL, Tezsiz YL, Doktora	Türkçe
4	Temel İslam Bilimleri	Tezli YL, Tezsiz YL, Doktora	Türkçe
5	Felsefe ve Din Bilimleri	Tezli YL, Tezsiz YL, Doktora	Türkçe
6	Eğitim Bilimleri	Tezli YL, Tezsiz YL, Doktora	Türkçe
7	Sağlık Yönetimi	Tezli YL, Tezsiz YL	Türkçe
8	Türk Dili ve Edebiyatı	Tezli YL, Tezsiz YL, Doktora	Türkçe
9	Coğrafya	Tezli YL, Doktora	Türkçe
10	Tarih	Tezli YL, Doktora	Türkçe
11	İslam Tarihi ve Sanatları	Tezli YL, Doktora	Türkçe
12	Siyaset Bilimi ve Uluslararası İlişkiler	Tezli YL	Türkçe
13	Uluslararası Ticaret ve Lojistik	Tezli YL	Türkçe
14	Türkçe ve Sosyal Bilimler Eğitimi	Tezli YL	Türkçe
15	Arkeoloji	Tezli YL	Türkçe
16	Temel Eğitim	Tezli YL	Türkçe
17	Müzik	Tezli YL	Türkçe
18	Resim	Tezli YL	Türkçe
19	Finans ve Bankacılık	Tezli YL	Türkçe
20	Spor Yöneticiliği	Tezli YL	Türkçe
21	Tekstil ve Moda Tasarımı	Tezli YL	Türkçe
22	Batı Dilleri ve Edebiyatı	Tezli YL	Türkçe

Tablo 2. Enstitümüzde Yürütülen Tezsiz Yüksek Lisans Uzaktan Öğretim Programları

S.N.	Program Adı	Ana Bilim Dalı
1	İşletme	İşletme
2	Sağlık Yönetimi	
3	Dış Ticaret ve Kambiyo	İktisat
4	Kamu Yönetimi	Kamu Yönetimi

Tablo 3. Enstitümüzün Programları

S.N	ANABİLİM DALI	SAYI	PROGRAM
1	COĞRAFYA	1	COĞRAFYA (YL) (TEZLİ)
		2	COĞRAFYA (DOKTORA)
2	EĞİTİM BİLİMLERİ	1	EĞİTİM BİLİMLERİ (YL) (TEZLİ)
		2	EĞİTİMDE ÖLÇME VE DEĞERLENDİRME (YL) (TEZLİ)
		3	REHBERLİK VE PSİKOLOJİK DANIŞMANLIK (YL) (TEZLİ)
		4	EĞİTİM YÖNETİMİ (YL) (TEZSİZ II.ÖĞRETİM)
		5	EĞİTİM PROGRAMLARI VE ÖĞRETİM (YL) (TEZLİ)
		6	EĞİTİM YÖNETİMİ (DR)
		7	EĞİTİM YÖNETİMİ (YL) (TEZLİ)
		8	EĞİTİM PROGRAMLARI VE ÖĞRETİM (TEZSİZ II.ÖĞRETİM) (YL)
3	FELSEFE VE DİN BİLİMLERİ	1	FELSEFE VE DİN BİLİMLERİ (YL) (TEZLİ)
		2	FELSEFE DOKTORA (DR)
4	İKTİSAT	1	İKTİSAT (YL) (TEZLİ)
		2	İKTİSAT (YL) (TEZSİZ II.ÖĞRETİM)
		3	İKTİSAT (DOKTORA)
		4	İKTİSAT (DIŞ TİCARET VE KAMBYO) UZAKTAN EĞİTİM TEZSİZ YL
		5	İKTİSAT (YL) (TEZLİ II.ÖĞRETİM)
5	İSLAM TARİHİ VE SANATLARI	1	İSLAM TARİHİ VE SANATLARI (YL) (TEZLİ)
		2	İSLAM TARİHİ VE SANATLARI (DR)
6	İŞLETME	1	İŞLETME (YL) (TEZLİ)
		2	İŞLETME (YL) (TEZSİZ II.ÖĞRETİM)
		3	İŞLETME (DOKTORA)
		4	SAĞLIK YÖNETİMİ UZAKTAN EĞİTİM (YL) (TEZSİZ)
		5	İŞLETME UZAKTAN EĞİTİM (YL) (TEZSİZ)
7	KAMU YÖNETİMİ	1	KAMU YÖNETİMİ (YL) (TEZLİ)
		2	KAMU YÖNETİMİ (YL)(TEZLİ II.ÖĞRETİM)
		3	KAMU YÖNETİMİ(YL) (TEZSİZ II.ÖĞRETİM)
		4	KAMU YÖNETİMİ (DOKTORA) YARI PASİF
		5	KAMU YÖNETİMİ UZAKTAN EĞİTİM (YL) (TEZSİZ)
8	SAĞLIK YÖNETİMİ	1	SAĞLIK YÖNETİMİ (YL) (TEZLİ)
		2	SAĞLIK YÖNETİMİ (YL) (II.ÖĞRETİM)
		3	SAĞLIK YÖNETİMİ (YL) (TEZSİZ) (II.ÖĞRETİM)
9	TARİH	1	TARİH (YL) (TEZLİ)
		2	TARİH (YL) (TEZSİZ II.ÖĞRETİM)
		3	TARİH (YL) (TEZLİ) (II.ÖĞRETİM)
		4	TARİH (DOKTORA)
		5	OSMANLI MÜESSELERİ VE MEDENİYETİ TARİHİ (YL) (TEZLİ)
		6	YAKINÇAĞ TARİHİ TEZLİ (YL) (TEZLİ)
		7	GENEL TÜRK TARİHİ TEZLİ (YL) (TEZLİ)
		8	TÜRKİYE CUMHURİYETİ TARİHİ TEZLİ (YL) (TEZLİ)
10	TEMEL İSLAM BİLİMLERİ	1	TEMEL İSLAM BİLİMLERİ (YL) (TEZLİ)
		2	TEFSİR (YL) (TEZLİ)
		3	HADİS (YL) (TEZLİ)
		4	İSLAM HUKUKU (YL) (TEZLİ)
		5	ARAP DİLİ VE BELAGATI (YL) (TEZLİ)
		6	KELAM (YL) (TEZLİ)
		7	TEMEL İSLAM BİLİMLERİ (YL) (TEZSİZ II.ÖĞRETİM)
		8	TEMEL İSLAM BİLİMLERİ (DOKTORA)
		9	İSLAM HUKUKU (DOKTORA)
		10	TEFSİR (DOKTORA)
		1	TÜRK DİLİ VE EDEBİYATI (YL) (TEZLİ)
		2	TÜRK DİLİ VE EDEBİYATI (YL) (TEZLİ) II.ÖGR.

11	TÜRK DİLİ VE EDEBİYATI	3	YENİ TÜRK EDEBİYATI (DR)
		4	TÜRK DİLİ VE EDEBİYATI (YL) (TEZSİZ)
		5	TÜRK DİLİ VE EDEBİYATI (DR)
		6	TÜRK HALK EDEBİYATI (YL) (TEZLİ)
		7	YENİ TÜRK EDEBİYATI (YL) (TEZLİ)
		8	YENİ TÜRK DİLİ (YL) (TEZLİ)
		9	ESKİ TÜRK EDEBİYATI (YL) (TEZLİ)
12	SİYASET BİLİMİ VE ULUSLARARASI İLİŞKİLER(ERCİYES ÜNV.ORTAK)	1	ULUSLARARASI İLİŞKİLER (YL) (TEZLİ) YARI PASİF
13	ULUSLARARASI TİCARET VE LOJİSTİK ABD.	1	ULUSLARARASI TİCARET VE LOJİSTİK (YL) (TEZLİ)
		2	ULUSLARARASI TİCARET VE LOJİSTİK (YL) (TEZLİ) (II.ÖĞRETİM)
14	TÜRKÇE VE SOSYAL BİLGİLER EĞİTİMİ	1	SOSYAL BİLGİLER EĞİTİMİ (YL) (TEZLİ)
		2	TÜRKÇE EĞİTİMİ (YL) (TEZLİ)
15	ARKEOLOJİ	1	ARKEOLOJİ (YL) (TEZLİ)
16	TEMEL EĞİTİM	1	SINIF EĞİTİMİ (YL) (TEZLİ)
		2	SINIF EĞİTİMİ (YL) (TEZSİZ) II.ÖĞR.
17	MÜZİK	1	MÜZİK (YL) (TEZLİ)
18	RESİM	1	RESİM (YL) (TEZLİ)
19	FİNANS VE BANKACILIK	1	FİNANS VE BANKACILIK (YL) (TEZLİ)
20	SPOR YÖNETİCİLİĞİ	1	SPOR YÖNETİCİLİĞİ (YL) (TEZLİ)
21	TEKSTİL VE MODA TASARIMI	1	TEKSTİL TASARIMI (YL) (TEZLİ)
22	BATI DİLLERİ VE EDEBİYATI	1	İNGİLİZ DİLBİLİMİ (YL) (TEZLİ)
TOPLAM AKTİF PROGRAM SAYISI		73	

Tablo 4. Enstitümüzün Mezun Öğrenci Durumu (2025 Yılı)

PROGRAM TÜRÜ	ÖĞRENCİ SAYISI
Doktora	37
Tezli	200
Tezsiz	191
Toplam	428

Tablo 5. Enstitümüzün Öğrenci Durumu (2026 Şubat Sonrası)

PROGRAM TÜRÜ	PROGRAM ADI	ÖĞRENCİ SAYILARI		
		Erkek	Kadın	Toplam
Doktora	Tarih	15	16	31
	Coğrafya	7	3	10
	İktisat	0	3	3
	İşletme	10	9	19
	Kamu Yönetimi	3	0	3
	Temel İslam Bilimleri	33	11	44
	Felsefe ve Din Bilimleri	4	7	11
	Eğitim Yönetimi	4	5	9
	İslam Tarihi ve Sanatları	4	2	6
	Yeni Türk Edebiyatı	6	7	13
Tezli Yüksek Lisans (I. Öğretim)	Tarih	18	20	38
	Coğrafya	10	22	32
	Arkeoloji	6	9	15
	Türk Dili ve Edebiyatı	0	2	2
	İktisat	25	14	39
	İşletme	28	31	59
	Kamu Yönetimi	17	7	24
	Sağlık Yönetimi	20	33	53
	Uluslararası Ticaret ve Lojistik	11	11	22
	Eğitim Yönetimi	11	26	37
	Eğitim Programları ve Öğretim	9	19	28
	Eğitimde Ölçme ve Değerlendirme	2	7	9
	Rehberlik ve Psikolojik Danışmanlık	1	11	12
	Türkçe Eğitimi	5	5	10
	Sosyal Bilgiler Eğitimi	9	7	16
	Spor Yöneticiliği	4	1	5
	Temel İslam Bilimleri	16	18	34
	Arap Dili ve Belagatı	17	8	25
	Hadis	15	15	30
	İslam Hukuku	14	8	22
	Tefsir	17	6	23
	Kelam	0	2	2
	Felsefe ve Din Bilimleri	15	28	43
	İslam Tarihi ve Sanatları	17	22	39
	Sınıf Eğitimi	16	21	37
	Genel Türk Tarihi	3	3	6
	Yakınçağ Tarihi	11	4	15
	Osmanlı Müesseseleri ve Medeniyet Tarihi	6	7	13
	Türkiye Cumhuriyeti Tarihi	4	3	7
	Müzik	8	5	13
	Resim	5	25	30
	Finans ve Bankacılık	17	18	35
	Yeni Türk Edebiyatı	1	15	16
	Eski Türk Edebiyatı	10	11	21
Türk Halk Edebiyatı	6	6	12	
Yeni Türk Dili	2	13	15	
Tezli Yüksek Lisans (II. Öğretim)	Tarih	6	5	11
	İktisat	3	5	8
	Kamu Yönetimi	16	14	30
	Uluslararası Ticaret ve Lojistik	2	8	10
	Sağlık Yönetimi	0	3	3
	Türk Dili ve Edebiyatı	1	5	6
Tezsiz Yüksek Lisans (II. Öğretim)	Kamu Yönetimi	1	0	1
	Sağlık Yönetimi	1	0	1
Tezsiz Yüksek Lisans (Uzaktan Öğretim)	İşletme	7	1	8
	Kamu Yönetimi	16	5	21
	Sağlık Yönetimi	14	8	22
	Dış Ticaret ve Kambiyo	6	0	6
Toplam		535	580	1115

Tablo 6. Enstitümüz Akademik Personel Listesi

	<i>Ana Bilim Dalı</i>	<i>Prof. Dr.</i>	<i>Doç. Dr.</i>	<i>Dr. Öğr. Üyesi</i>	<i>Toplam</i>
1	Arkeoloji	-	1	3	4
2	Coğrafya	3	1	5	9
3	Eğitim Bilimleri	8	5	5	18
4	Felsefe ve Din Bilimleri	2	3	2	7
5	İktisat	3	4	3	10
6	İşletme	8	3	5	16
7	İslam Tarihi ve Sanatları	2	3	1	6
8	Kamu Yönetimi	2	1	7	10
9	Sağlık Yönetimi	1	8	-	9
10	Tarih	11	5	3	19
11	Temel İslam Bilimleri	18	4	9	31
12	Türk Dili ve Edebiyatı	5	4	8	17
13	Siyaset Bilimi ve Uluslararası İlişkiler	1	1	5	7
14	Uluslararası Ticaret ve Lojistik	4	3	-	7
15	Türkçe ve Sosyal Bilimler	3	2	6	11
16	Temel Eğitim	2	1	1	5
17	Resim	-	4	4	8
18	Müzik	-	3	2	5
19	Finans ve Bankacılık	-	4	3	7
20	Spor Yöneticiliği		2	2	4
21	Tekstil ve Moda Tasarımı	1	2	2	5
22	Batı Dilleri ve Edebiyatı	-	2	2	4
	Toplam	74	66	78	219

Tablo 7. Enstitümüz Demirbaş Durumu

Cinsi	Miktar	Adet
Dizüstü Bilgisayar	2	Adet
Masaüstü Bilgisayar	17	Adet
Lazer Yazıcı (Siyah Beyaz)	15	Adet
Renkli Lazer Yazıcı	2	Adet
Fotokopi Makinası	1	Adet
Telefon	11	Adet
İlan Ekranı	1	Adet
Projektör	1	Adet
Evrak İmha Makinası	1	Adet
Fotoğraf Makinası	1	Adet
İlan Monitörü	1	Adet
Klima	7	Adet

Fiziksel Yapı :

Öğrenci İşleri Daire Başkanlığı Binası üst katında bulunan on odada idari iş ve işlemler kapsamında hizmet vermekle birlikte, akademik olarak (yüksek lisans ve doktora ders, tez savunması vb.) fiziksel imkanlara sahip değildir. Lisansüstü eğitim, Anabilim dallarının bölüm olarak bağlı oldukları fakülte binalarında yapılmaktadır.

ENSTİTÜ ORGANİZASYON ŞEMASI

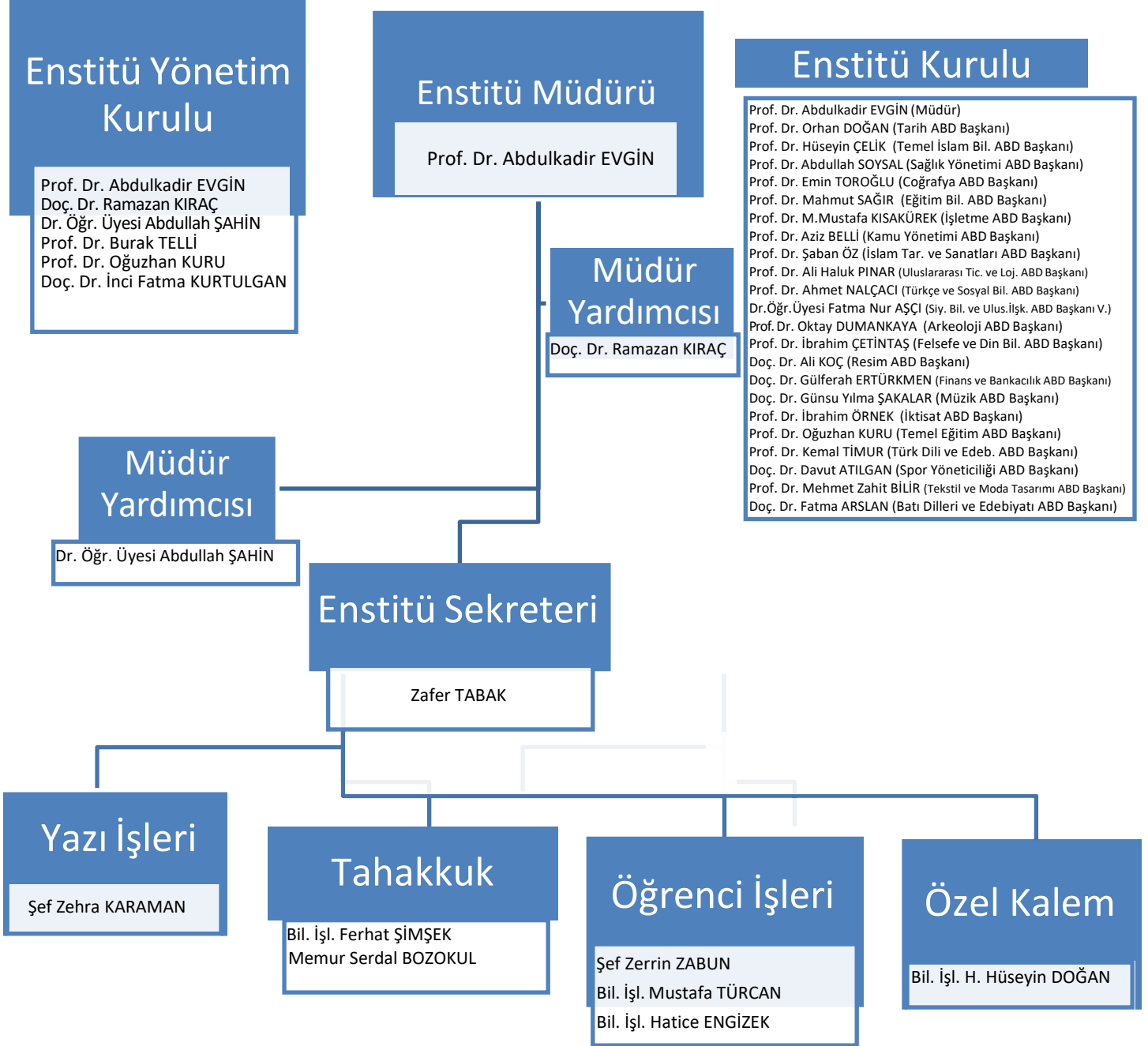

İDARİ PERSONEL



ZAFER TABAK

Enstitü Sekreteri

(344) 300-1839

ztabak@ksu.edu.tr

Özgeçmiş:İndir / Görüntüle



ZEHRA KARAMAN

Şef

Öğrenci İşleri - Kurullar

(344) 300-1982

zkaraman@ksu.edu.tr

Özgeçmiş:İndir / Görüntüle



ZERRİN ZABUN

Şef

Öğrenci İşleri

(344) 300-1981

zerrinzabun@ksu.edu.tr

Özgeçmiş:İndir / Görüntüle



HASAN HÜSEYİN
DOĞAN

Bilgisayar İşletmeni

Özel Kalem - Kurullar - Yazı
İşleri

(344) 300-1983

hasandogan@ksu.edu.tr

Özgeçmiş:İndir / Görüntüle



MUSTAFA TÜRCAN

Bilgisayar İşletmeni

Öğrenci İşleri

(344) 300-1844

mturcan@ksu.edu.tr

Özgeçmiş:İndir / Görüntüle



HATİCE ENGİZEK

Bilgisayar İşletmeni

Öğrenci İşleri

(344) 300-1987

haticengizek@ksu.edu.tr

Özgeçmiş:İndir / Görüntüle



SERDAL BOZOKUL

Memur

(344) 300-1846

serdalbozokul@ksu.edu.tr

Özgeçmiş:İndir / Görüntüle



FERHAT ŞİMŞEK

Bilgisayar İşletmeni

Tahakkuk

(344) 300-1845

ferhatsimsek@ksu.edu.tr

Özgeçmiş:İndir / Görüntüle

ENSTİTÜ YÖNETİM KURULU



**Prof.Dr. ABDULKADİR
EVGİN**

Enstitü Müdürü

Yönetim Kurulu Başkanı

(344) 300-2710

(344) 300-1838

akevgin@ksu.edu.tr

Kişisel Web Sitesi



**Doç.Dr. RAMAZAN
KIRAÇ**

Müdür Yardımcısı

Üye

(344) 300-1599

(344) 300-1841

ramazankirac@ksu.edu.tr

Kişisel Web Sitesi



**Dr.Öğr.Üyesi
ABDULLAH ŞAHİN**

Müdür Yardımcısı

Üye

(344) 300-4748

abdullahs@ksu.edu.tr

Kişisel Web Sitesi



Prof.Dr. BURAK TELLİ

Üye

(344) 300-4514

(344) 300-1980

buraktelli@ksu.edu.tr

Kişisel Web Sitesi



**Doç.Dr. İNCİ FATMA
KURTULGAN**

Üye

(344) 300-4237

i.dogan@ksu.edu.tr

Kişisel Web Sitesi



**Prof.Dr. OĞUZHAN
KURU**

Üye

(344) 300-4438

oguzhankuru@ksu.edu.tr

Kişisel Web Sitesi

ENSTİTÜ KURULU



**PROF.DR.
ABDULKADİR EVGİN**
ENSTİTÜ MÜDÜRÜ

(344) 300-2710
akevgin@ksu.edu.tr
Kişisel Web Sitesi



**DOÇ.DR.
RAMAZAN KIRAÇ**
MÜDÜR YARDIMCISI

(344) 300-1599
ramazankirac@ksu.edu.tr
Kişisel Web Sitesi



**DR.ÖĞR.ÜYESİ
ABDULLAH ŞAHİN**
MÜDÜR YARDIMCISI

(344) 300-4748
abdullahs@ksu.edu.tr
Kişisel Web Sitesi



**PROF.DR.
ORHAN DOĞAN**
TARİH ANA BİLİM DALI BAŞKANI

(344) 300-1506
odogan@ksu.edu.tr
Kişisel Web Sitesi



**PROF.DR.
HÜSEYİN ÇELİK**
TEMEL İSLAM BİLİMLERİ ANA
BİLİM DALI BAŞKANI

(344) 300-2743
huseyincelik@ksu.edu.tr
Kişisel Web Sitesi



**PROF.DR.
ABDULLAH SOYSAL**
SAĞLIK YÖNETİMİ ANA BİLİM
DALI BAŞKANI

(344) 300-1586
asoysall@ksu.edu.tr
Kişisel Web Sitesi



**PROF.DR.
EMİN TOROĞLU**
COĞRAFYA ANA BİLİM DALI
BAŞKANI

(344) 300-1388
etoroglu@ksu.edu.tr
Kişisel Web Sitesi



**PROF.DR.
MAHMUT SAĞIR**
EĞİTİM BİLİMLERİ ANA BİLİM
DALI BAŞKANI

(344) 300-1322
msagir@ksu.edu.tr
Kişisel Web Sitesi



**PROF.DR.
MUHAMMET MUSTAFA
KISAKÖREK**
İŞLETME ANA BİLİM DALI
BAŞKANI

(344) 300-1598
mkisakurek@ksu.edu.tr
Kişisel Web Sitesi



**PROF.DR.
AZİZ BELLİ**
KAMU YÖNETİMİ ANA BİLİM DALI
BAŞKANI

(344) 300-1591
abelli@ksu.edu.tr
Kişisel Web Sitesi



**PROF.DR.
ŞABAN ÖZ**
İSLAM TARİHİ VE SANATLARI
ANA BİLİM DALI BAŞKANI

(344) 300-2765
sabanoz@ksu.edu.tr
Kişisel Web Sitesi



**PROF.DR.
ALİ HALUK PINAR**
ULUSLARARASI TİCARET VE
LOJİSTİK ANA BİLİM DALI
BAŞKANI

(344) 300-1531
halukpinar@ksu.edu.tr
Kişisel Web Sitesi



**PROF.DR.
GÜNSU YILMA ŞAKALAR**
MÜZİK ANA BİLİM DALI BAŞKANI

(344) 300-4828
gsakalar@ksu.edu.tr
Kişisel Web Sitesi



**PROF.DR.
İBRAHİM ÖRNEK**
İKTİSAT ANA BİLİM DALI
BAŞKANI

(344) 300-1541
ornek@ksu.edu.tr
Kişisel Web Sitesi



**PROF.DR.
OĞUZHAN KURU**
TEMEL EĞİTİM ANA BİLİM DALI
BAŞKANI

(344) 300-4438
oguzhankuru@ksu.edu.tr
Kişisel Web Sitesi



**PROF.DR.
KEMAL TİMUR**
TÜRK DİLİ VE EDEBİYATI ANA
BİLİM DALI BAŞKANI

(344) 300-1421
kemaltimur@ksu.edu.tr
Kişisel Web Sitesi



**DOÇ.DR.
DAVUT ATILGAN**
SPOR YÖNETİCİLİĞİ ANA BİLİM
DALI BAŞKANI

(344) 300-2205
davutatilgan@ksu.edu.tr
Kişisel Web Sitesi



**PROF.DR.
MEHMET ZAHİT BİLİR**
TEKSTİL VE MODA TASARIMI
ANA BİLİM DALI BAŞKANI

(344) 300-4830
mbilir@ksu.edu.tr
Kişisel Web Sitesi



**PROF.DR.
AHMET NALÇACI**
TÜRKÇE VE SOSYAL BİLGİLER
EĞİTİMİ ANA BİLİM DALI
BAŞKANI

(344) 300-1319
ahmetnalcaci@ksu.edu.tr
Kişisel Web Sitesi



**DR.ÖĞR.ÜYESİ
FATMANUR KAÇAR AŞCI**
SİYASET BİLİMİ VE
ULUSLARARASI İLİŞKİLER ANA
BİLİM DALI BAŞKANI

(344) 300-1595
fatmanurkacar@ksu.edu.tr
Kişisel Web Sitesi



**PROF.DR.
OKTAY DUMANKAYA**
ARKEOLOJİ ANA BİLİM DALI
BAŞKANI

(344) 300-1474
oktaydumankaya@ksu.edu.tr
Kişisel Web Sitesi



**PROF.DR.
İBRAHİM ÇETİNTAŞ**
FELSEFE VE DİN BİLİMLERİ ANA
BİLİM DALI BAŞKANI

(344) 300-2746
cetintas68@ksu.edu.tr
Kişisel Web Sitesi



**DOÇ.DR.
ALİ KOÇ**
RESİM ANA BİLİM DALI BAŞKANI

(344) 300-1916
aliko@ksu.edu.tr
Kişisel Web Sitesi



**DOÇ.DR.
GÜLFERAH ERTÜRKMEN**
FİNANS VE BANKACILIK ANA
BİLİM DALI BAŞKANI

(344) 300-4864
gbozkaya@ksu.edu.tr
Kişisel Web Sitesi



DO.DR.
FATMA ARSLAN
BATI DİLLERİ VE EDEBİYATI ANA
BİLİM DALI BAŐKANI

(344) 300-4131
fatmaarslan@ksu.edu.tr
KiŐisel Web Sitesi